

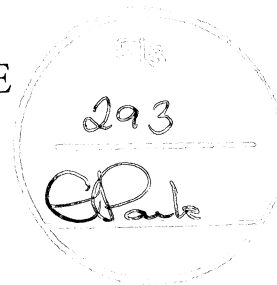

CÂMARA MUNICIPAL DE ALTO RIO DOCE
ESTADO DE MINAS GERAIS

Av. Carlos Couto, 32 – Centro
CEP 36260-000 – Alto Rio Doce - MG



ATA DA SESSÃO PÚBLICA DO PREGÃO PRESENCIAL 04/2022

Registro de Preços de móveis planejados

Processo Administrativo nº 044/2022

OBJETO: Registro de Preços na modalidade Pregão Presencial para aquisição de móveis planejados, cadeiras e estofados em atendimento a Câmara Municipal de Alto Rio Doce/MG.

As 15h, do dia 06 de dezembro de 2022, na sede da Câmara Municipal de Alto Rio Doce/MG, situada na Avenida Carlos Couto, nº 32, Centro, reuniram-se a Pregoeira: Rejaine Bevilaqua Siqueira e a sua respectiva equipe de apoio, composta pelos servidores Elismar de Paula e Luana Cruz Batista da Silva, para realização da sessão pública de licitação, modalidade Pregão Presencial nº 05/2022, Processo Administrativo nº 044/2022.

CRENCIAMENTO

Aberta a sessão, registrou-se a participação de cinco empresas, Miza Móveis Ltda – CNPJ: 46.021.706/0001-30, representada pelo Sr. Geordane José Mendonça – Identidade M-3.105.055, Olivia Maria Vieira de Castro - CNPJ: 41.814.450.0001-03, representada por Claudio Almeida de Castro Junior- Identidade: MG 15.446.732, Gustavo Loures Gomes ME - CNPJ: 17.625.549.0001-74 – representada pelo Sr. Gustavo Loures Gomes, Identidade: MG 18.219.219, Joivardes Ribeiro da Costa 08635545630 - CNPJ: 31.439.591/000121, representada pelo Sr. Joivardes Ribeiro da Costa, Identidade MG15559914 e Meta X Industria e Comercio Ltda- CNPJ: 18.493.830/0001-63, representada pelo Sr. Daniel Garcia de Oliveira, Identidade: M7.664.069.

Procedeu-se a verificação dos documentos oferecidos pelo interessado presente, visando à comprovação da existência de poderes para formulação de propostas e prática dos demais atos de atribuição do Licitante, registrando-se a devida conformidade.

Para constar, não foi enviada nenhuma documentação via postal na sede da Câmara Municipal de Alto Rio Doce/MG.

1



CÂMARA MUNICIPAL DE ALTO RIO DOCE
ESTADO DE MINAS GERAIS

Av. Carlos Couto, 32 – Centro
CEP 36260-000 – Alto Rio Doce - MG

294
Paulo

A Pregoeira comunicou o encerramento do credenciamento.

Em seguida, recebeu a declaração do fornecedor de que atende todos os requisitos de habilitação estabelecidos no Edital e os dois envelopes lacrados, contendo a proposta e os documentos de habilitação, respectivamente.

DA PROPOSTA

A pregoeira informou que os lances no lote I serão considerados na redução de R\$ 500,00 (quinhentos reais).

As licitantes apresentaram as propostas em formulário padrão, todos os itens licitados, conforme especificação em quantidade e qualidade.

O representante da empresa Olivia Maria Vieira de Castro, solicitou pela desclassificação do lance ofertado no lote 01, devido erro no valor ofertado, e o representante da empresa Joiwardes Ribeiro da Costa 08635545630, solicitou pela desclassificação do lance ofertado no lote 01, devido erro no cálculo da metragem e todos licitantes presentes concordaram.

Os valores ficaram definidos segundo o abaixo relacionado:

Lote I

Proposta original de **MIZA MÓVEIS LTDA** Lote I de R\$ 34.490,00.

Proposta original de **GUSTAVO LOURES GOMES ME** Lote I de R\$25.000,00

Proposta original de **META X INDUSTRIA E COMERCIO LTDA** Lote I de R\$ 37.790,00

Atendidas as propostas respectivas ao previsto no edital, conforme certificado pela Pregoeira, a proposta vencedora no lote I é a seguinte:

Proposta vencedora de **GUSTAVO LOURES GOMES ME** de R\$25.000,00.

2



CÂMARA MUNICIPAL DE ALTO RIO DOCE
ESTADO DE MINAS GERAIS

Av. Carlos Couto, 32 – Centro
CEP 36260-000 – Alto Rio Doce - MG

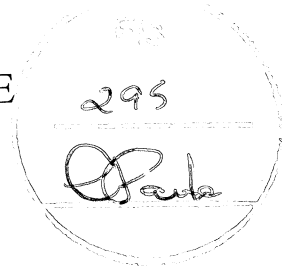

O representante da empresa Joivardes Ribeiro da Costa 08635545630, solicitou pela desclassificação do lance ofertado no lote 02, devido imprevisto e ter que se ausentar da sessão e todos licitantes presentes concordaram.

O Lote II ficou definido segundo abaixo relacionado, designando as empresas como Miza, Gustavo, Meta X, Olivia e Joivardes.

Item 01 – Proposta original de Miza de R\$ 2.212,00, Gustavo de R\$ 3178,00, Meta x de R\$ 2.000,00 e Olivia R\$ 1.000,00, mantidos os valores nas fases de lances e negociação. Proposta vencedora: Olivia de R\$ 500,00.

Item 02 – Proposta original de Miza de R\$ 2.492,00, Gustavo de R\$ 3.504,00, Olivia de R\$ 1.600,00, mantidos os valores nas fases de lances e negociação. Empresa Meta x foi desclassificada devido valor acima os 10 % estipulado no Edital. Proposta vencedora: Olivia de R\$ 1.600,00.

Item 03 – Proposta original de Miza de R\$ 3.612,00, meta x de R\$ 3.272,00, Olivia R\$ 2.400,00, mantidos os valores nas fases de lances e negociação. Empresa Gustavo foi desclassificada devido valor acima os 10 % estipulado no Edital. Proposta vencedora: Olivia de R\$ 2.400,00.

Item 04 – Proposta original de Miza de R\$ 13.225,00, Meta x de R\$ 14.444,00 e Gustavo R\$ 15.410,00, mantidos os valores nas fases de lances e negociação. Empresa Olivia foi desclassificada devido valor acima os 10 % estipulado no Edital. Proposta vencedora: Miza de R\$ 13.225,00

Item 05 – Proposta original de Miza de R\$ 19.365,00, Meta x de R\$ 20.790,00 e Olivia R\$ 17.820,00, mantidos os valores nas fases de lances e negociação. Empresa Gustavo foi desclassificada devido valor acima os 10 % estipulado no Edital. Proposta vencedora: Olivia R\$ 17.820,00.

Os licitantes se ausentaram da sessão restando só o representante da empresa Olivia, dando ciência que caso saíssem antes do término da licitação estariam abrindo mão de propositura de qualquer recurso.



CÂMARA MUNICIPAL DE ALTO RIO DOCE
ESTADO DE MINAS GERAIS

Av. Carlos Couto, 32 – Centro
CEP 36260-000 – Alto Rio Doce - MG

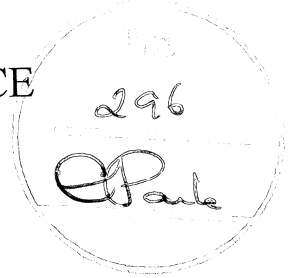

DA HABILITAÇÃO

Em relação às certidões exigidas no item 9, de idoneidade e improbidade lançado em cadastros públicos de empresas inidôneas e Suspensas, não se verificaram pendências, sobre as empresas, e em relação a consulta no Cadastro Nacional de Condenações Cíveis por Atos de Improbidade Administrativa e Tribunais de Contas, não foi possível realizar a consulta, pois o site estava indisponível para consulta, sendo as mesmas juntadas aos autos.

Aberto o envelope das empresas vencedoras, a pregoeira e equipe de apoio certificou o pleno atendimento de todos os documentos exigidos em edital.

ENCERRAMENTO

Nada mais havendo a tratar, foi encerrada a sessão, cuja ata vai assinada pela Pregoeira, pelos membros da equipe de apoio e representantes das empresas.

Rejaine Bevilaqua Siqueira

Pregoeira

Elismar de Paula
Membro da Equipe de Apoio

Luana Cruz Batista da Silva
Membro da Equipe de Apoio

Claudio Almeida de Castro Junior
Representante da empresa Olivia Maria Vieira de Castro



CÂMARA MUNICIPAL DE ALTO RIO DOCE

ESTADO DE MINAS GERAIS
Av. Carlos Couto, 32 – Centro
CEP 36260-000 – Alto Rio Doce - MG

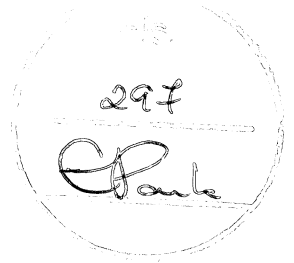

Declaração de desistência

A Empresa Gustavo Loures Gomes, CNPJ 17.625.549/0001-74, compareceu na Sede da Câmara Municipal de Alto Rio Doce-MG, no dia 06/12/2022, a fim de participar do Pregão regido pelo Edital 06/2022, dividido em 02 lotes. Participando com lances do 1º Lote, e saindo no curso do 2º lote, desistindo desde ultimo.

Assinando esta desistência, toma ciência de que a retirada do local da licitação antes do término, enseja sua renúncia a propositura de qualquer recurso.

Alto Rio Doce, 06 de dezembro de 2022.

Gustavo Loures Gomes





CÂMARA MUNICIPAL DE ALTO RIO DOCE

ESTADO DE MINAS GERAIS
Av. Carlos Couto, 32 – Centro
CEP 36260-000 – Alto Rio Doce - MG



Declaração de desistência

A Empresa Joivardes Ribeiro da Costa 086.355.456-30, compareceu na Sede da Câmara Municipal de Alto Rio Doce-MG, no dia 06/12/2022, a fim de participar da Pregão regido pelo Edital 06/2022, dividido em 02 lotes. No primeiro lote teve a proposta desclassificada por estar com valor em desacordo com os critérios editalícios.

No lote 02, desistiu de apresentar propostas, solicitando à pregoeira autorização para deixar o local da licitação, desistindo da mesma.

Assinando esta desistência, toma ciência de que a retirada do local da licitação antes do término, enseja sua renúncia a propositura de qualquer recurso.

Alto Rio Doce, 06 de dezembro de 2022.

Joivardes Ribeiro da Costa

Joivardes Ribeiro da Costa





CÂMARA MUNICIPAL DE ALTO RIO DOCE

ESTADO DE MINAS GERAIS
Avenida Carlos Couto, nº 32 – Centro
CEP 36.260-000 – Alto Rio Doce – MG
camaraaltodoriodoce@gmail.com
Tel: (32) 3345-1806



Por fim, no que tange aos aspectos quantitativos e qualitativos dos equipamentos, registra-se que sua definição respalda-se estritamente no projeto arquitetônico, ora mencionado.

2. DO OBJETO

2.1 - Registro de preços para futura e eventual aquisição de:

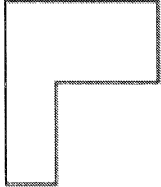
LOTE I		
ITEM	DESCRIÇÃO/MODELO	QTD APROX. M ²
1	<p>Aquisição por m² de móveis planejados, abrangendo a confecção, entrega e instalação. Os móveis deverão ser confeccionados em madeira MDF (Medium Density Fiberboard) com, no mínimo, 15 mm de espessura, revestida em laminado melanímico de baixa pressão, texturizado em ambas as faixas, na cor Italian Noce. Todos os componentes e estruturas necessárias ao móvel (fita borda, corrediças, dobradiças, puxadores, pés, rodas, estruturas metálicas, etc) ficarão a cargo do licitante vencedor e deverão estar inclusos na confecção dos móveis planejados. Os preços abrangem ainda todos os insumos e encargos incidentes direta ou diretamente no bem. Após confeccionados, os móveis deverão ser entregues e instalados nos locais previamente informados pela câmara sendo eles:</p> <p>6) (07) SETE MESAS DE ESCRITÓRIO em L, com medidas aprox. de 150cm x 135 cm e gaveteiro (duas gavetas). Em MDF italian noce ou similar:</p> 	100

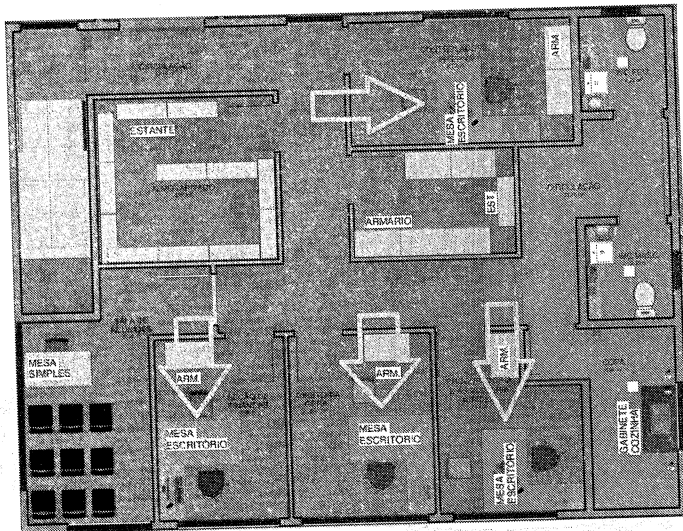
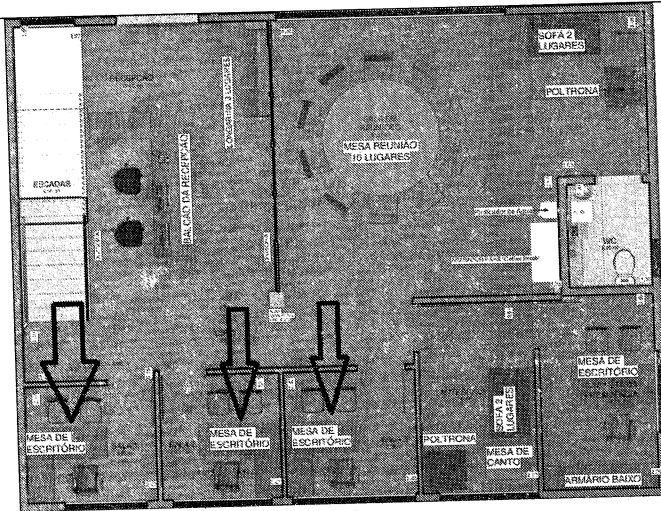

- 7) (03) TRÊS MESAS DE ESCRITÓRIO Retangulares, com medidas aprox. de 150cm x 80 cm com gaveteiro (duas gavetas). Em MDF italian noce fosco ou similar:

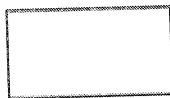



CÂMARA MUNICIPAL DE ALTO RIO DOCE
 ESTADO DE MINAS GERAIS
 Avenida Carlos Couto, nº 32 – Centro
 CEP 36.260-000 – Alto Rio Doce – MG
 camaraaltoriodoce@gmail.com
 Tel: (32) 3345-1806

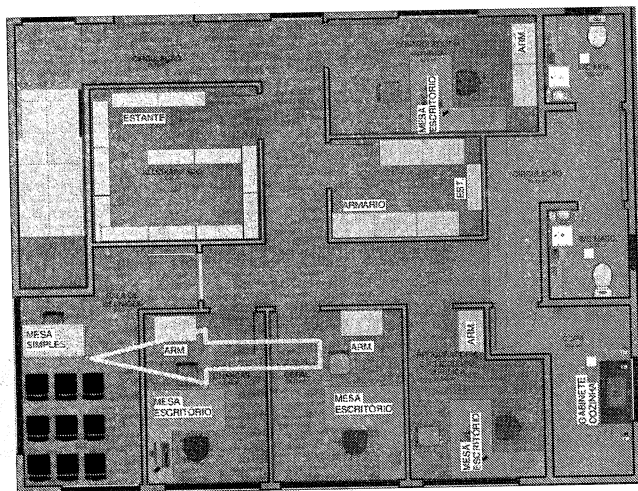
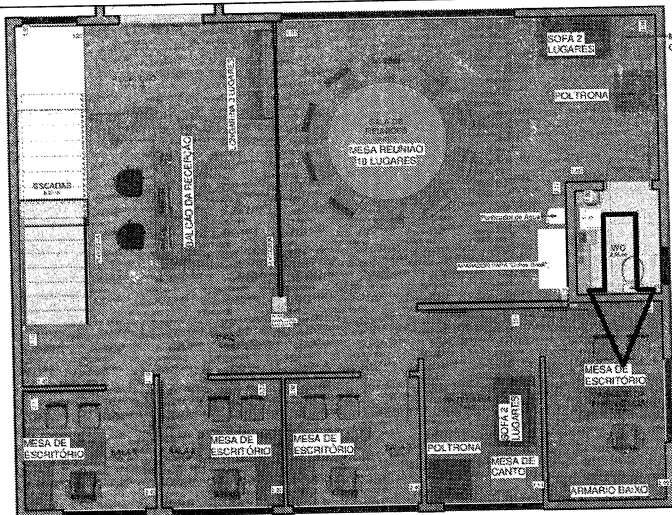
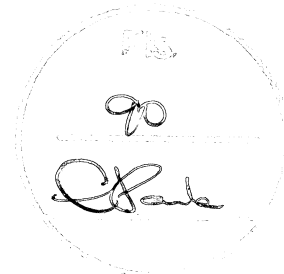

- 8) (04) QUATRO MESAS de Canto quadrada, com medidas aprox. de 50cm x 50cm, com 90cm de altura, em MDF Italian Noce ou similar:



CÂMARA MUNICIPAL DE ALTO RIO DOCE
ESTADO DE MINAS GERAIS
Avenida Carlos Couto, nº 32 – Centro
CEP 36.260-000 – Alto Rio Doce – MG
camaraaltodoriodoce@gmail.com
Tel: (32) 3345-1806

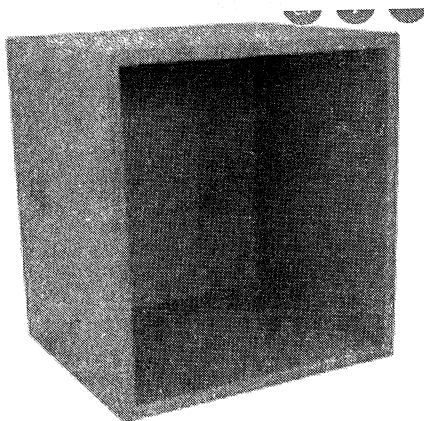
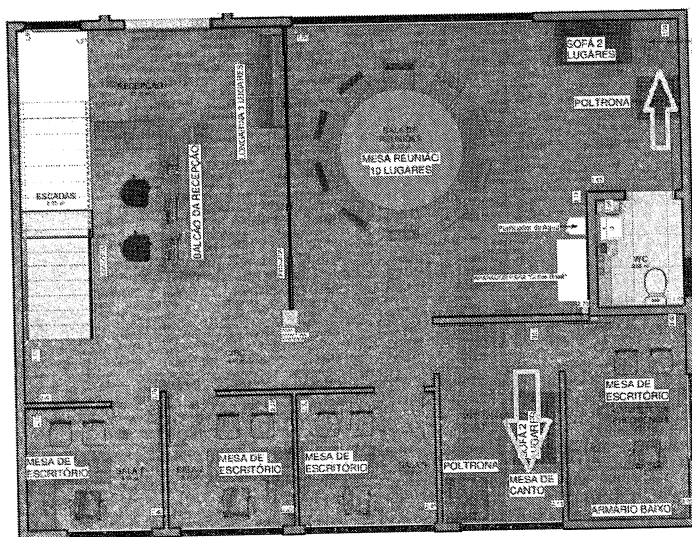

- 9) (01) UM ARMÁRIO baixo feito sob medida com prateleira em MDF Italian Noce ou similar, com 3 gaveteiros e o restante em porta de abrir, nas dimensões aprox.. 70cm x 200 cm x 45 cm (AxLxP):



CÂMARA MUNICIPAL DE ALTO RIO DOCE
 ESTADO DE MINAS GERAIS
 Avenida Carlos Couto, nº 32 – Centro
 CEP 36.260-000 – Alto Rio Doce – MG
 camaraaltodoriodoce@gmail.com
 Tel: (32) 3345-1806

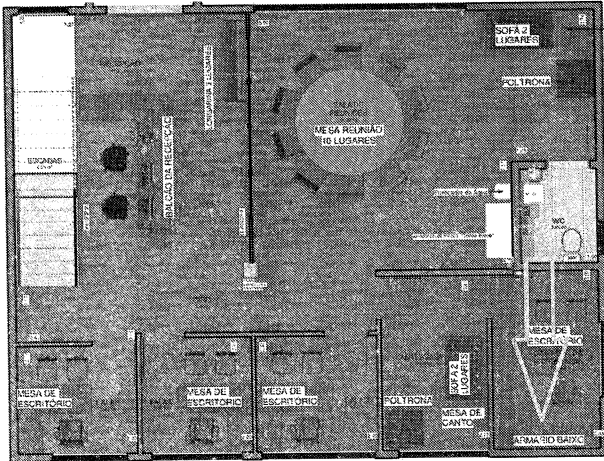

10) (05) ARMÁRIOS ALTOS com prateleira e duas portas de abrir, nas dimensões aproximadas de 160cm x 80cm x 50cm (AxlxP)

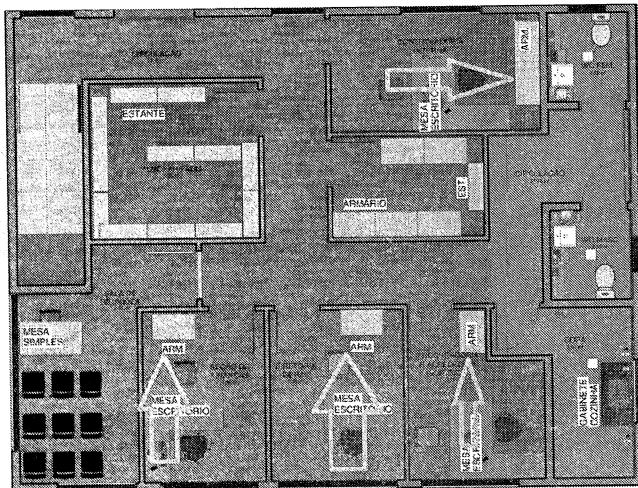

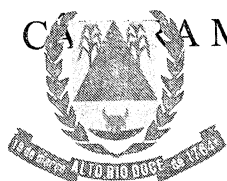

CÂMARA MUNICIPAL DE ALTO RIO DOCE
ESTADO DE MINAS GERAIS
Avenida Carlos Couto, nº 32 – Centro
CEP 36.260-000 – Alto Rio Doce – MG
camaraaltodoriodoce@gmail.com
Tel: (32) 3345-1806

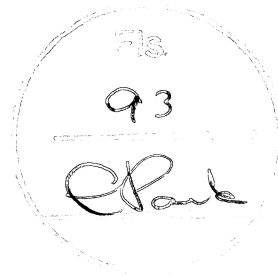

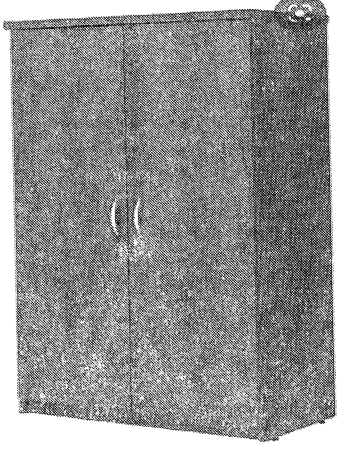
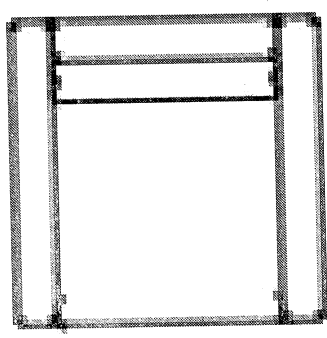
		
LOTE II		
ITEM	DESCRIÇÃO/MODELO	QTD
01	SOFÁ individual em couro sintético preto, nas dimensões 90cm x 75 cm x 75 cm (A x L x P) 	02



CÂMARA MUNICIPAL DE ALTO RIO DOCE

ESTADO DE MINAS GERAIS
Avenida Carlos Couto, nº 32 – Centro
CEP 36.260-000 – Alto Rio Doce – MG
camaraaltodoriodoce@gmail.com
Tel: (32) 3345-1806

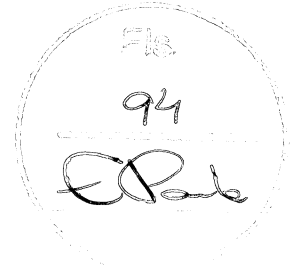

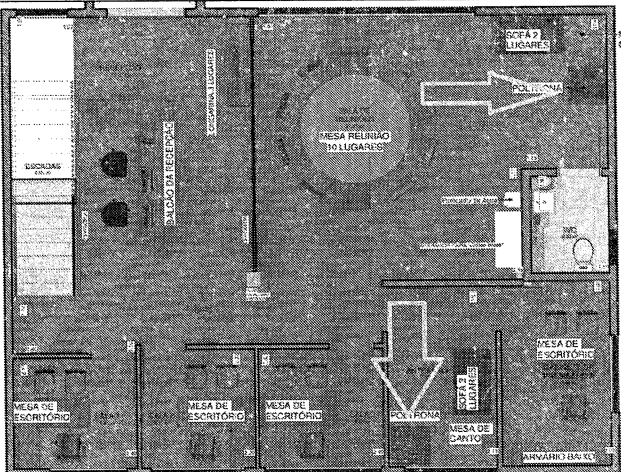
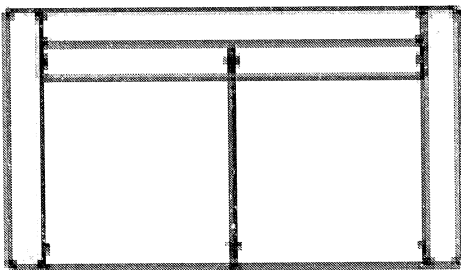
		
02	<p>SOFÁ de dois lugares em couro sintético preto, nas dimensões 90cm x 160 cm x 90 cm (A x L x P)</p> 	02



CÂMARA MUNICIPAL DE ALTO RIO DOCE
ESTADO DE MINAS GERAIS
Avenida Carlos Couto, nº 32 – Centro
CEP 36.260-000 – Alto Rio Doce – MG
camaraaltoriodoce@gmail.com
Tel: (32) 3345-1806

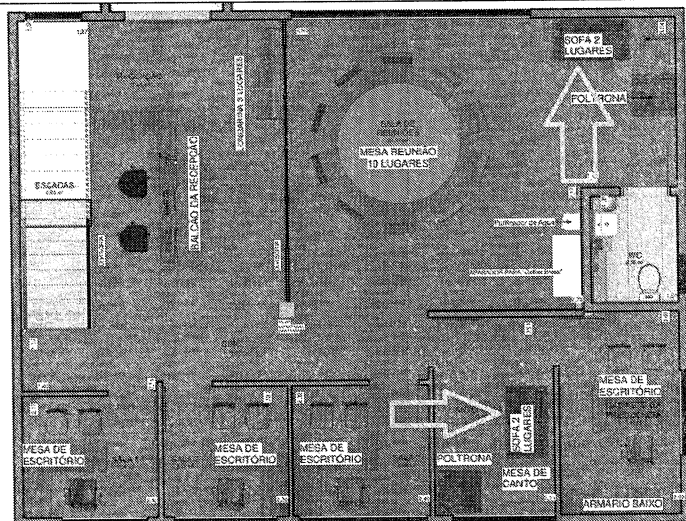
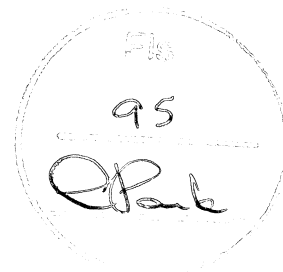

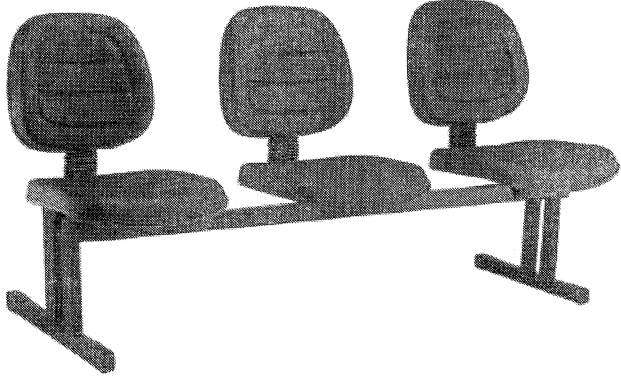
03	<p>CADEIRA Longarina de espera com 03(três) lugares em couro sintético preto, sem apoio para braços, modelo similar a:</p> 	04
04	<p>CADEIRA giratória com altura regulável em couro sintético preto, nas dimensões 90 cm x 58 cm x 58 cm (A x L x P), com apoio braços, cadeira presidente.</p>	23

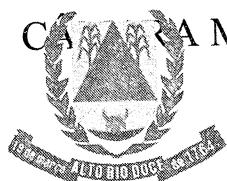

CÂMARA MUNICIPAL DE ALTO RIO DOCE
ESTADO DE MINAS GERAIS
Avenida Carlos Couto, nº 32 – Centro
CEP 36.260-000 – Alto Rio Doce – MG
camaraaltdoriadoce@gmail.com
Tel: (32) 3345-1806

96
Paula

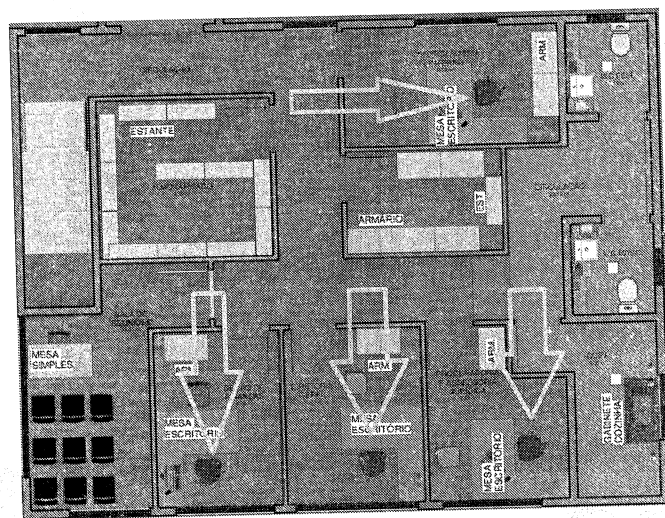
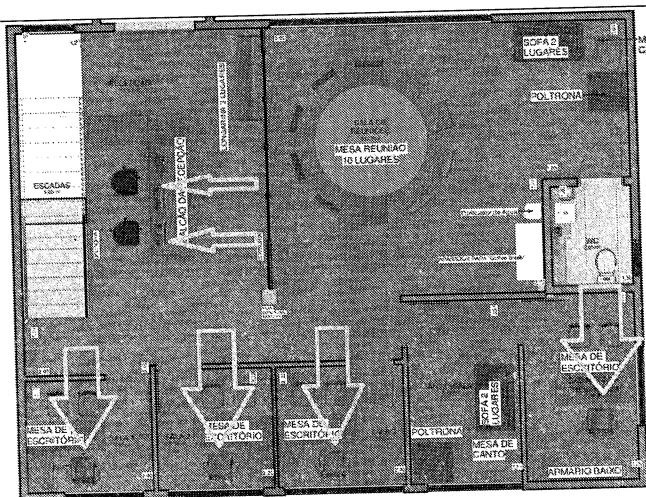



CÂMARA MUNICIPAL DE ALTO RIO DOCE
ESTADO DE MINAS GERAIS
Avenida Carlos Couto, nº 32 – Centro
CEP 36.260-000 – Alto Rio Doce – MG
camaraaltodoriodoce@gmail.com
Tel: (32) 3345-1806

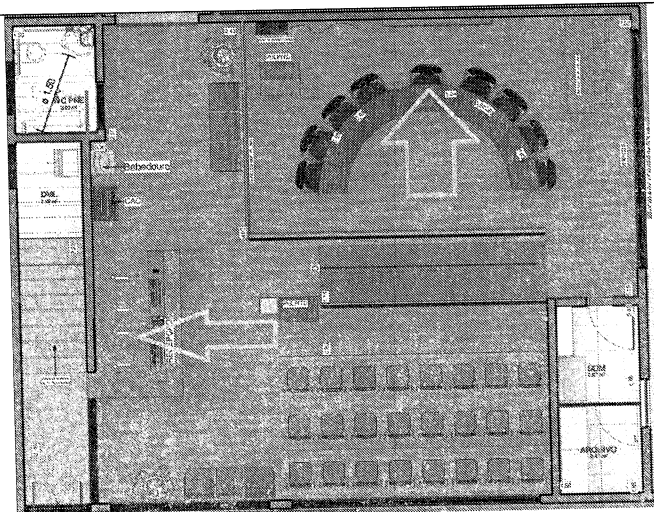

5	Conjunto de CADEIRAS fixas em couro sintético preto, assento e encosto com detalhe costurado, pés em aço na cor preta, sem apoio de braços, nas dimensões 90 cm x 50 cm x 70 cm (A x L x P)	55
---	--	----



CÂMARA MUNICIPAL DE ALTO RIO DOCE
ESTADO DE MINAS GERAIS
Avenida Carlos Couto, nº 32 – Centro
CEP 36.260-000 – Alto Rio Doce – MG
camaraaltodoriadoce@gmail.com
Tel: (32) 3345-1806

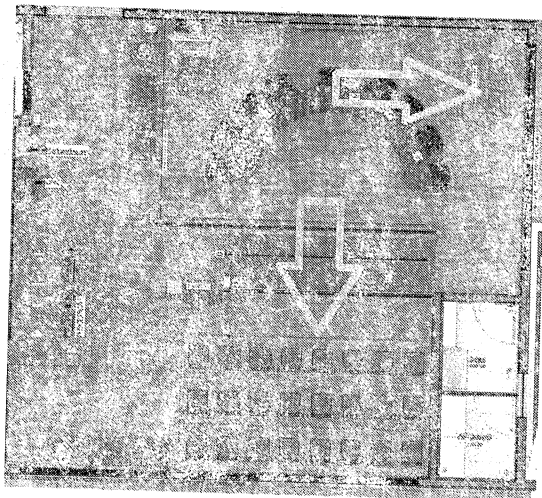
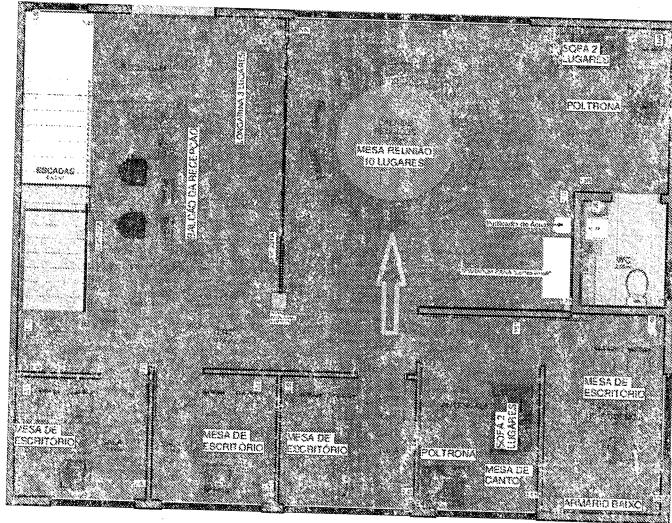
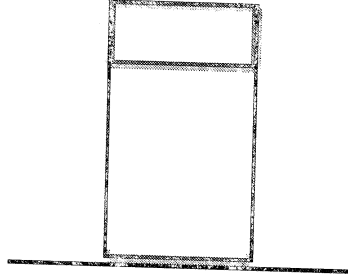
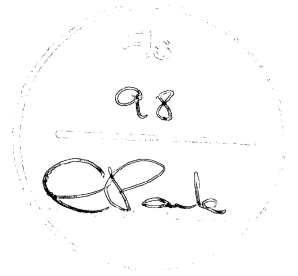



CÂMARA MUNICIPAL DE ALTO RIO DOCE

ESTADO DE MINAS GERAIS

Avenida Carlos Couto, nº 32 – Centro

CEP 36.260-000 – Alto Rio Doce – MG

camaraaltodoriodoce@gmail.com

Tel: (32) 3345-1806

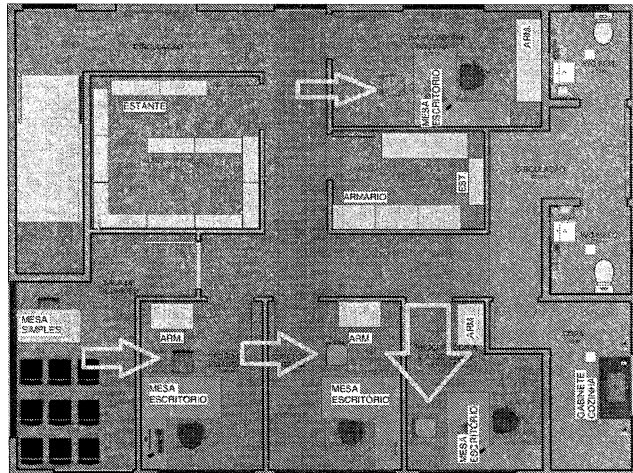
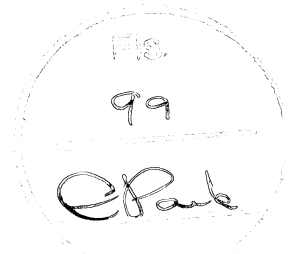

2.2 - Todos os equipamentos, materiais, suprimentos e acessórios fornecidos devem ser novos, de excelente qualidade e constar da linha de produção atual dos fabricantes, observando-se para sua execução as normas de regência, especificamente as diretrizes estabelecidas na NR 17 – Ergonomia.

2.3 - O prazo de vigência da Ata de Registro de Preços será de 12 (doze) meses, nos termos do Decreto Municipal nº 2.374/2010.

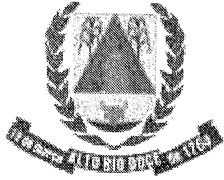

CÂMARA MUNICIPAL DE ALTO RIO DOCE
ESTADO DE MINAS GERAIS

Av. Carlos Couto, 32 – Centro
CEP 36260-000 – Alto Rio Doce - MG

TERMO DE HOMOLOGAÇÃO

O Presidente da Câmara Municipal de Alto Rio Doce, no uso de suas atribuições legais, resolve: **HOMOLOGAR** o presente processo administrativo nº 044/2022.

OBJETO: Ata de Registro de Preços com vistas a Aquisição de Móveis Planejados, cadeiras e estofados em atendimento a Câmara Municipal de Alto Rio Doce/MG.

Classificação das Empresas em Anexo.

Verificado o procedimento, tem por atendido os pressupostos indispensáveis a presente contratação, ficando demonstrado não somente sua adequação legal, **HOMOLOGO** a contratação conforme resultado classificatório do Pregão Presencial nº 006/2022.

Alto Rio Doce, 31 de Março de 2023.

MARCO ANTONIO
PEREIRA:00330622692

Assinado de forma digital por MARCO
ANTONIO PEREIRA:00330622692
Dados: 2023.03.31 13:00:54 -03'00'

Marco Antônio Pereira
Presidente da Câmara Municipal de Alto Rio Doce/MG